SINDISPGE
Sindicato dos Servidores da Procuradoria-Geral do Estado do RS

/ **BOLETIM INFORMATIVO** / MAIO DE 2025 /

APROVADA REFORMA ESTATUTÁRIA DO SINDISPGE

Foi aprovada, no dia 15/05, a proposta de Reforma no Estatuto do Sindicato. Os filiados votaram favoravelmente às alterações durante a Assembleia Geral Extraordinária convocada especificamente para esse fim.

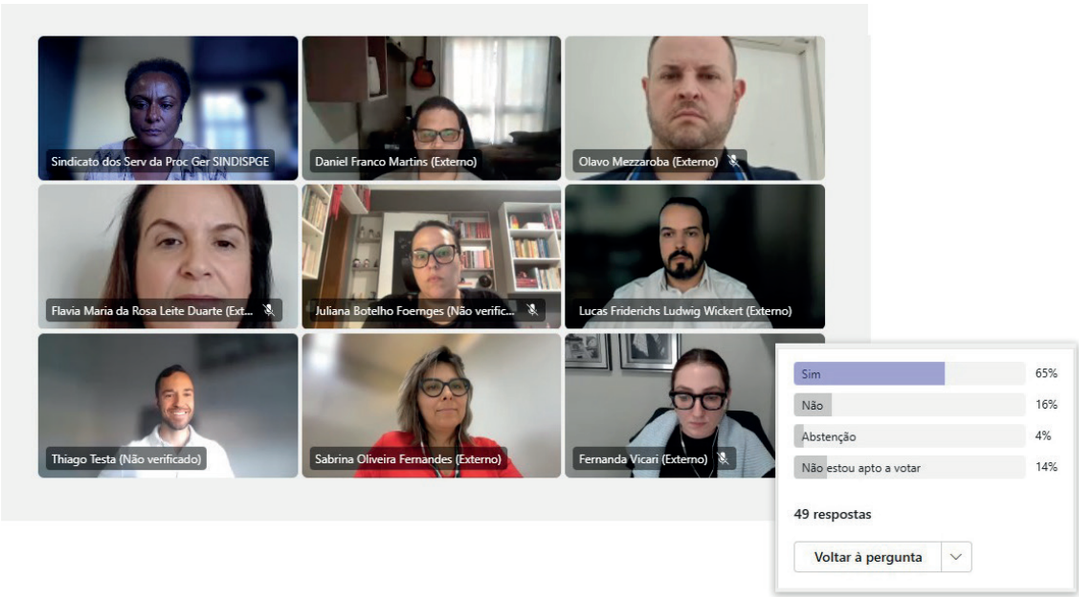

As principais alterações são as seguintes:

- Criação do filiado afeito;
- O prazo para os filiados votarem nas eleições aumenta para 180 dias e de ser votado passa para dois anos;
- Criação do Conselho de Representantes;
- Retirada da Assembleia Geral descentralizada e redução no tempo de espera entre a primeira e a segunda chamada para 15 minutos;
- Alteração do momento da fixação da contribuição para a AGO de dezembro;
- Alteração do mandato para quatro anos a partir da próxima gestão;
- Alteração da nomenclatura dos cargos da Diretoria. Os suplentes passariam a diretores Adjuntos. Por conseguinte, a ampliação da licença sindical aos Adjuntos, recondução e formato das substituições;
- Retirada da cobrança em dobro da mensalidade de dezembro.

O objetivo da reforma foi modernizar o Estatuto e aprimorar a atuação do Sindicato buscando o fortalecimento da Categoria. A ideia passa também pelo importante incremento de receita.

EM GRAU DE RECURSO, OAB/RS ENTENDE SER **OBRIGATÓRIA INSCRIÇÃO DOS ANALISTAS JURÍDICOS** DA PGE

Na tarde do dia 29/05, foi realizada sessão ordinária de julgamento da Primeira Câmara da Ordem dos Advogados do Brasil – Seção do Rio Grande do Sul, que submeteu a julgamento uma leva com 20 recursos interpostos por Analistas Jurídicos da PGE que haviam tido indeferidos os seus pedidos de licenciamento ou cancelamento da inscrição junto à entidade. Estes pedidos haviam sido formulados após a vigência da Lei 16.165/2024, que tornou facultativa a inscrição dos Analistas Jurídicos na OAB.

Os julgadores desproveram todos os recursos, firmando o entendimento de que os Analistas Jurídicos da PGE devem obrigatoriamente ter inscrição ativa na Ordem. No caso dos pedidos de licenciamento, as decisões foram unânimes, por treze votos a zero. Já em relação aos pedidos de cancelamento, houve divergência de três julgadores.

A sessão durou praticamente a tarde inteira, e foi acompanhada pelo presidente do SINDISPGE, Daniel Franco Martins. O escritório José Japur Advogados, que presta assessoria jurídica ao Sindicato, realizou sustentação oral na sessão, por meio da advogada Natália Gheno de Quadros.

DIRETORIA VISITA **PROCURADORIAS SETORIAIS**

Ao longo do mês de maio a diretoria do SINDISPGE os Servidores lotados em diversas Procuradorias Setoriais localizadas nos prédios do CAFF e DAER/PGE.

Participaram da atividade o presidente Daniel Franco Martins e o vice Thiago Testa, que fizeram uma apresentação do Sindicato e tiraram dúvidas dos colegas, especialmente em relação ao regime de trabalho da PGE. Foram visitados os Analistas Jurídicos Setoriais lotados nas Procuradorias Setoriais junto à SELT, SES, SEDUR, SEDEC, SSPS, SRG, SDR, SEHAB, SICT, SEDAC, SETUR e DAER.

EVENTO DE **35 ANOS DA FESSERGS** DESTACA USO DA IA NO SERVIÇO PÚBLICO

O presidente do SINDISPGE, Daniel Franco Martins, prestigiou, no dia 09/05, uma atividade em alusão ao aniversário de 35 anos da Federação Sindical dos Servidores Públicos no Estado do Rio Grande do Sul (Fessergs). O evento aconteceu no auditório da entidade e teve como atração principal a palestra "Os Desafios do Serviço Público em Tempo de IA". O tema foi abordado pela advogada, pedagoga e Servidora Pública Renata Maria dos Santos.

Antes da palestra, foi apresentado um vídeo onde se destacou o trabalho da entidade ao longo desses 35 anos em defesa dos direitos dos Servidores do Rio Grande do Sul. O SINDISPGE participou de várias dessas lutas, como a busca pela Revisão Geral Anual e contra as reformas prejudiciais ao funcionalismo público.

O presidente Daniel Franco Martins ressaltou que foi um acerto do SINDISPGE se filiar à Federação. "Promovemos diversas lutas coletivas nos últimos anos. Uma delas contribuiu com a reestruturação elaborada pelo governo Eduardo Leite que beneficiou diversas carreiras de Servidores. Agora o foco é em quem ficou para trás. Essas reivindicações têm mais força quando apoiadas no coletivo, por isso é essencial pertencermos a uma Federação", esclareceu.

PARA GARANTIR **DIREITO AOS APOSENTADOS E PENSIONISTAS** SEM PARIDADE, SINDISPGE E SINTERGS AJUÍZAM AÇÃO

Com o objetivo de obrigar o Governo do Estado a regulamentar o reajuste dos benefícios previdenciários concedidos a servidores sem direito à paridade, o Sindispge e o Sintergs ingressaram com um Mandado de Injunção Coletivo no Tribunal de Justiça do Estado.

A ação está a cargo do Escritório José Japur Advogados Associados, que presta assessoria jurídica para as duas entidades, e tem como objetivo obrigar o Governo do Estado a cumprir o previsto no § 8º do art. 40 da Constituição Federal. Essa previsão constitucional assegura a preservação do valor real das aposentadorias e pensões, mas depende de regulamentação específica, que nunca foi editada pelo Estado.

O que pedem as entidades na ação:

No mérito, nos termos do art. 8º, caput, da Lei n. 13.300/2016, o reconhecimento da mora legislativa, e a concessão da injunção para:

1. Determinar que, em prazo razoável, seja editada norma regulamentadora que assegure o direito constitucional ao reajuste dos proventos de aposentadoria e pensões sem paridade, conforme previsto no § 8º do art. 40 da Constituição Federal, nos termos do art. 8º, inc. I da Lei n. 13.300/2016;

2. Enquanto não suprida a mora legislativa, determinar a aplicação dos mesmos índices de reajuste aplicados ao Regime Geral de Previdência Social (RGPS), por analogia às regras previstas na Emenda Constitucional n. 103/2019, nos termos do art. 8º, inc. II da Lei n. 13.300/2016.

SINDISPGE PARTICIPA DE **HOMENAGEM NA ALERGS** AOS 35 ANOS DA FESSERGS

O presidente do SINDISPGE, Daniel Franco Martins, prestigiou o Grande Expediente que a Assembleia Legislativa promoveu, nesta terça-feira (27/5), em homenagem aos 35 anos de atividades da Federação Sindical dos Servidores Públicos do Estado do Rio Grande do Sul (Fessergs). A iniciativa foi do deputado Thiago Duarte, do União Brasil.

A homenagem foi acompanhada pelo primeiro presidente da entidade, Paulo Olympio, e pelo atual mandatário, Sérgio Arnoud, ao lado de diversas representações sindicais.

Na avaliação do presidente do SINDISPGE, "essa homenagem reforça a importância da Fessergs enquanto entidade representativa de segundo grau dos servidores públicos estaduais gaúchos".

O presidente Sérgio Arnoud ressaltou a luta de mais de três décadas da Federação e exaltou todas as lideranças que passaram pela entidade.

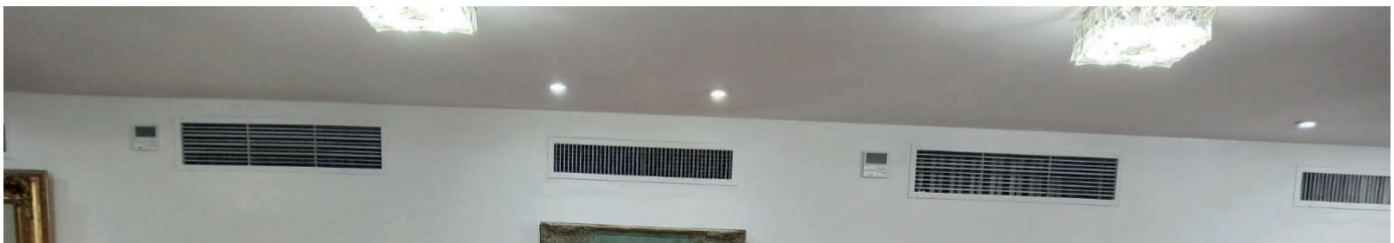

2º PASSEIO CICLÍSTICO DA PGE-RS É REALIZADO NA ORLA DO GUAÍBA

Com o objetivo de fomentar o clima organizacional saudável e a qualidade de vida no trabalho, ocorreu no dia 18/05 o 2° Passeio Ciclístico PGE-RS, que foi promovido pela Procuradoria-Geral do Estado, com patrocínio do SINDISPGE e da APERGS, e apoio técnico da PedAlegre.

A atividade reuniu cerca de 40 pessoas, entre Servidores, Procuradores do Estado e familiares. O passeio começou às 10h na Praça Júlio Mesquita, em frente à Usina do Gasômetro, e foi até o Shopping Pontal. Depois, os ciclistas retornaram ao local da saída. O bonito dia e a temperatura amena deram um colorido especial ao evento ocorrido em um domingo.

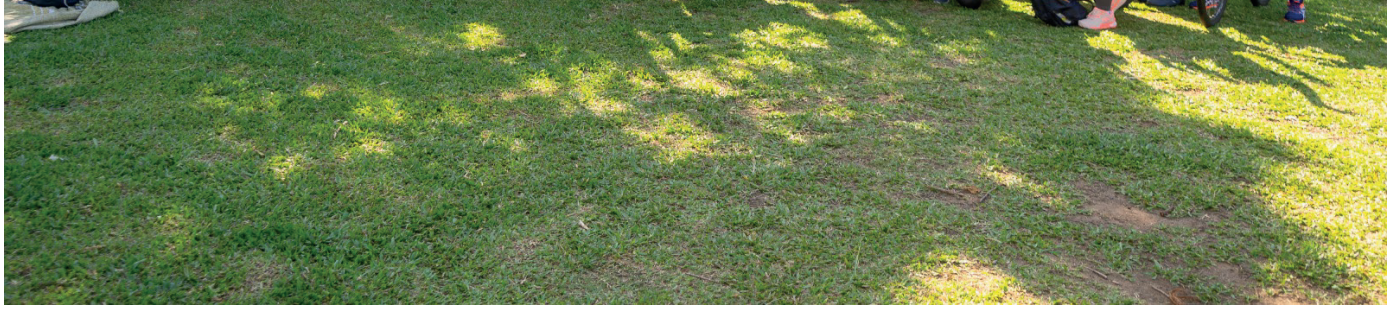

REGISTROS

- Na noite do dia 22/05, a Diretoria do SINDISPGE reuniu-se com o Procurador Geral do Estado, dr. Eduardo Cunha da Costa, e com a Procuradora Geral Adjunta para Assuntos Administrativos, dra. Paula Ferreira Krieger.

- No dia 23/05 o presidente do SINDISPGE, Daniel Franco Martins, fez uma visita à sede do SINDIPE (Sindicato dos Servidores do IPE), a fim de conversar com os diretores da entidade sobre pautas comuns das categorias, e também sobre a possibilidade de uma parceria envolvendo a Colônia de Férias do SINDIPE em Imbé.

- Na noite do dia 29/05 o presidente Daniel Franco Martins prestigiou a festa de aniversário de 55 anos do Secretário de Sistemas Penal e Socioeducativo do Estado, Jorge Pozzobom.